

AI수도울산 신법수도울산

울산 공동주택 사업장 위치도

2026. 4.

목 차

1. 중구 공동주택 사업장 현황 ----- 1

2. 남구 공동주택 사업장 현황 ----- 5

3. 동구 공동주택 사업장 현황 ----- 12

4. 북구 공동주택 사업장 현황 ----- 15

5. 울주군 공동주택 사업장 현황 ----- 18

1. 중구 공동주택 사업장 현황

구분	사업주체 (아파트 명)	사업위치	층수/동수	연면적 (㎡)	세대수 (오피스텔)	승인일	Page	비고
합 계		20개소			12,650 (153)			중구 건축과 290-4042
①- 1	우정동뉴시티 지역주택조합 (한양립스 더 센트럴)	우정동 272-60번지일원	지하2, 지상29 /5동	80,331	531	'21.11.29.	3	
①- 2	울산 우정동지역주택조합 (울산우정에피트)	우정동 274-85번지일원	지하2, 지상29 /5동	88,314	533	'22.02.28.	3	
①- 3	(주)무궁화신탁 (번영로롯데캐슬센트럴스카이)	학산동 167-4번지 일원	지하5, 지상49 /3동	128,412	634 (42)	'22.05.26.	3	
①- 4	학성동지역주택조합 (더샵씨에르네)	학성동 397-1번지 일원	지하3, 지상21 /13동	140,387	788	'21.12.17.	3	
①- 5	한국자산신탁(주) (태화강센트럴아이파크)	반구동 554-5번지 일원	지하2, 지상29 /6동	118,036	675	'22.03.21.	3	
①- 6	우미건설(주)	울산다운2지구 B-3BL	지하2, 지상24 /12동	108,518	652	'22.12.12.	4	공공지원 민간임대
①- 7	우미건설(주) (우미린 어반파크)	울산다운2지구 B-4BL	지하2, 지상25 /11동	124,845	731	'24.04.05.	4	
①- 8	(주)모아종합건설 (모아미래도)	울산다운2지구 C-1BL	지하2, 지상24 /7동	143,574	644	'23.09.14.	4	
②- 1	(주)우성종합건설 (THEPOLE우정)	우정동 92-1번지 일원	지하5, 지상45 /2동	65,147	318 (20)	'22.06.30.	3	
②- 2	(주)하나자산신탁	우정동 112번지	지하6, 지상49 /3동	72,651	322	'23.01.06.	3	
②- 3	(주)동원도시개발 (주)남양개발	우정동 275-30번지 일원	지하6, 지상46 /2동	96,920	410 (25)	'23.03.16.	3	
②- 4	(주)디더블유	우정동 276-34번지 일원	지하6, 지상45 /2동	96,437	432 (25)	'23.11.24.	3	
②- 5	(주)남양종합개발	우정동 52번지 일원	지하5, 지상48 /2동	108,797	499 (33)	'23.02.10.	3	
②- 6	B-04주택재개발	교동 190-4번지 일원	지하4, 지상29 /55동	804,031	4,080	'18.11.26.	3	
②- 7	교보자산신탁(주)	옥교동 224번지 일원	지하6, 지상47 /3동	66,386	300	'23.12.28.	3	
②- 8	복산현대지역주택조합	복산동 658-7번지 일원	지하3, 지상19 /7동	66,238	439	'23.06.15.	3	11,988 (145)

1. 중구 공동주택 사업장 현황

구분	사업주체 (아파트 명)	사업위치	층수/동수	연면적 (㎡)	세대수 (오피스텔)	승인일	Page	비고
②-9	주식회사 성운	복산동 266-10번지 일원	지하3, 지상12 /1동	8,600	36 (8)	'24.01.26.	3	
②-10	(주)한양	반구동 447-19번지 일원	지하4, 지상17 /2동	30,632	178	'23.02.01.	3	
②-11	유한회사 가원	성안동 375-4번지 일원	지하1, 지상5 /1동	1,731	48	'25.01.16.	3	
②-12	다운지역주택조합 (다운한양립스더퍼스트하임)	다운동 741-2번지 일원	지하3, 지상18 /6동	51,807	400	'20.03.19.	4	662 (8)

중구 현황 [지도 1-1]

우정동, 학성동, 반구동, 학산동, 교동, 복산동, 성안동, 옥교동

구분	사업주체 <아파트명>	세대수 (O.T.)
①-1	우정동뉴시티 지역주택조합 <한양립스더센트럴>	531
①-2	울산 우정동 지역주택조합 <울산우정에피트>	533
①-3	(주)우궁화신탁 <번영로롯데캐슬 센트럴스카이>	634 (42)
①-4	학성동지역주택조합 <더샵씨에르네>	788
①-5	한국자산신탁(주) <태화강센트럴아이파크>	704
②-1	(주)우성종합건설 <THEPOLE우정>	318 (20)
②-2	(주)하나자산신탁	322
②-3	(주)동원도시개발 (주)남양개발	410 (25)
②-4	(주)디더블유	432 (25)
②-5	(주)남양종합개발	499 (33)
②-6	B-04주택재개발	4,080
②-7	교보자산신탁(주)	300
②-8	복산현대지역주택조합	439
②-9	주식회사 성운	36 (8)
②-10	(주)한양	178
②-11	유한회사 가원	48

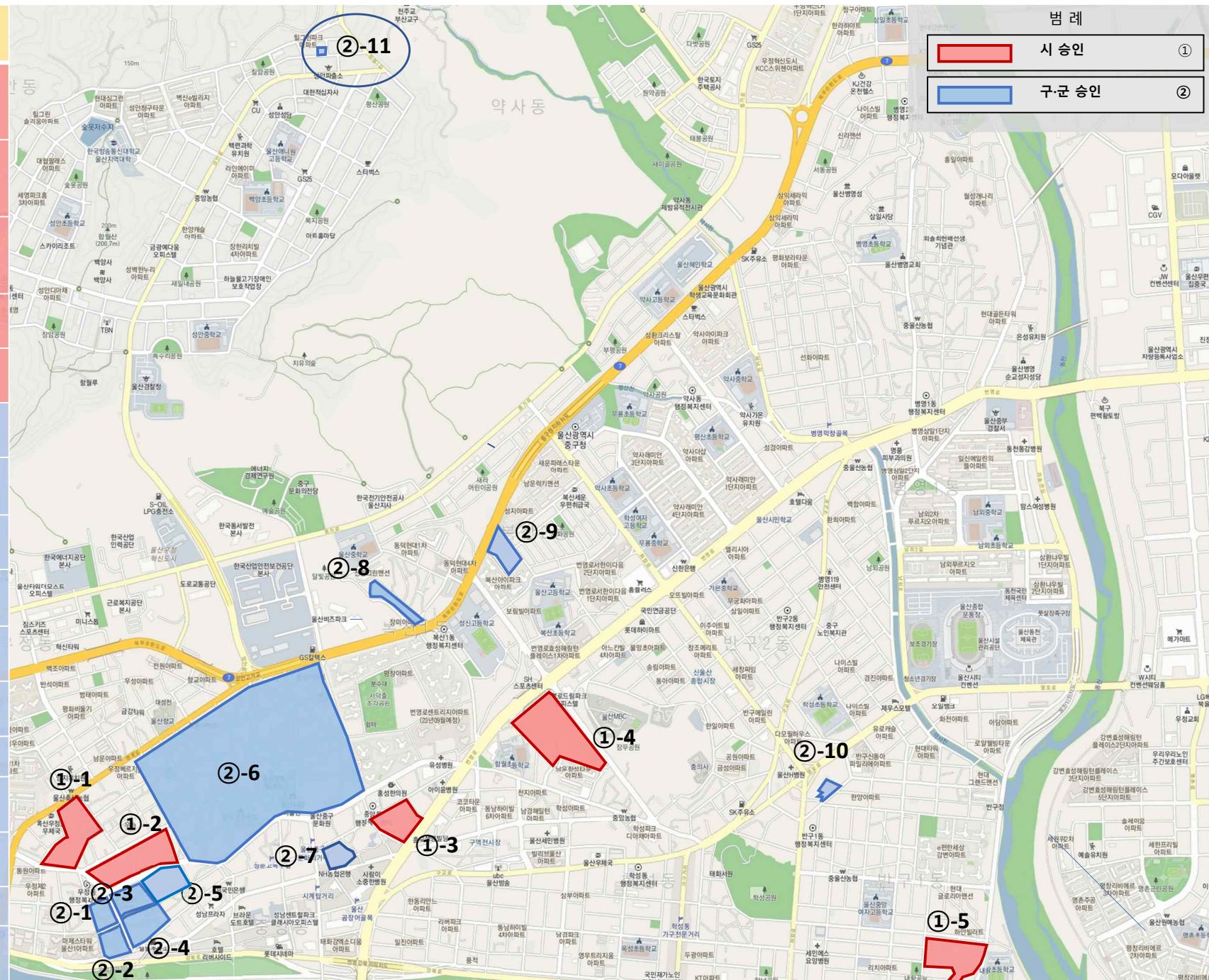

중구 현황 [지도 1-2]

다운동

구분	사업주체 <아파트 명>	세대수 (O.T.)
①-6	우미건설(주)	652
①-7	우미건설(주) <우미린 어반파크>	731
①-8	(주) 모아종합건설	644
②-12	다운지역주택조합 <다운한양립스더퍼스트하임>	400

범례

- ① 시 승인
- ② 구·군 승인

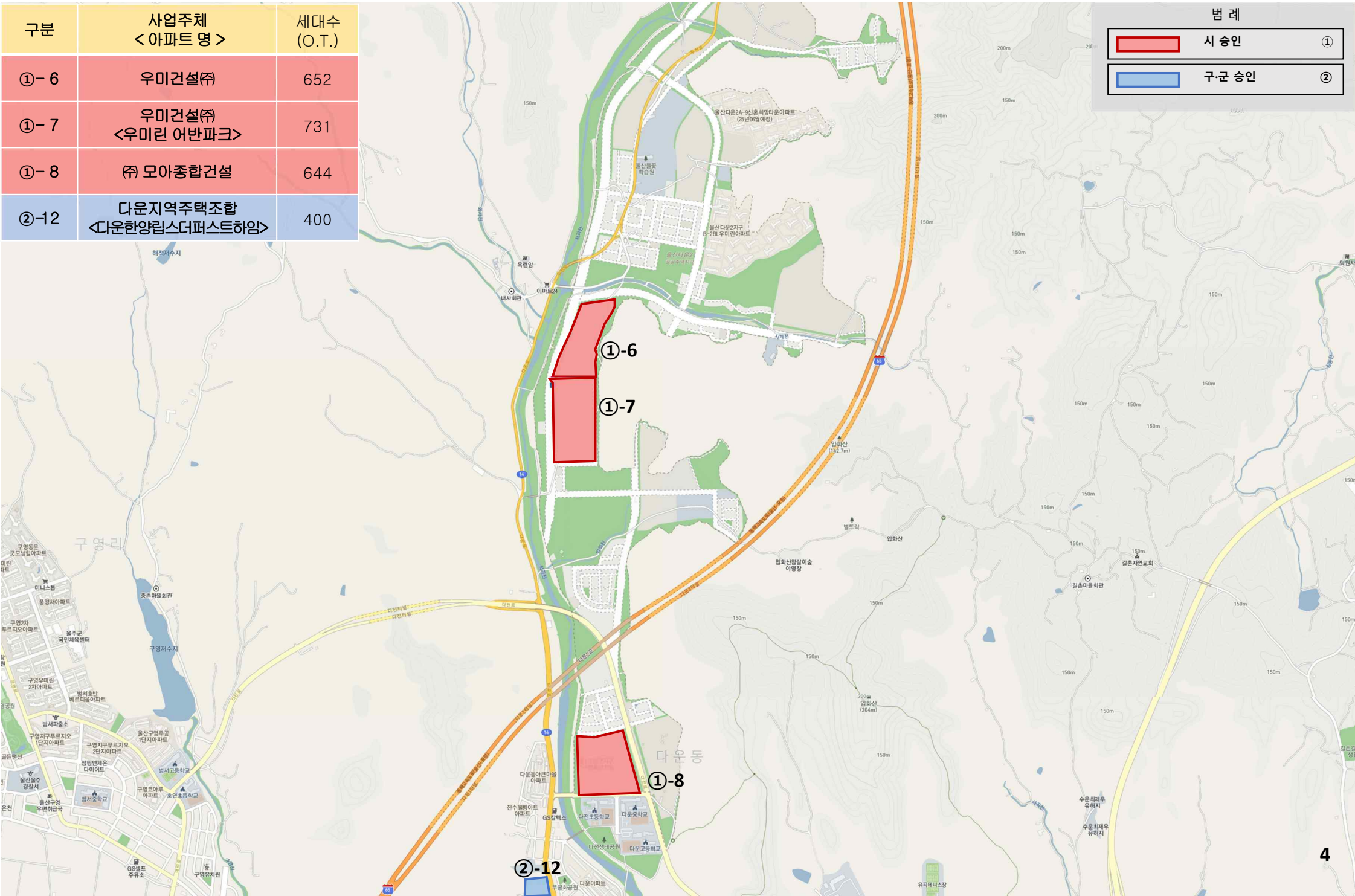

2. 남구 공동주택 사업장 현황

구분	사업주체 (아파트 명)	사업위치	층수/동수	연면적 (㎡)	세대수 (오피스텔)	승인일	Page	비고
합 계		49개소			15,600 (208)			남구 건축허가과 226-5972
①- 1	한국투자부동산신탁(주) (힐스테이트문수로센터럴)	신정동 638-1번지 일원	지하5, 지상46 /4동	109,229	566	'22.06.24.	9	
①- 2	(주)무궁화신탁 (번영로하늘채라크뷰)	아음동 363-2번지 일원	지하2, 지상30 /8동	137,755	803	'22.10.25.	10	
①- 3	대신자산신탁(주) (한화포레나)	무거동 1422-5번지 일원	지하3, 지상25 /8동	160,315	816	'23.09.21.	11	
①- 4	(주)동원개발	무거삼호지구 11B 1L	지하3, 지상18 /10동	122,425	700	'26.01.27.	11	
②- 1	(주)유비씨플러스 (경남아너스빌)	옥동 651-2번지	지하5, 지상20 /7동	88,671	320	'22.09.16.	9	
②- 2	코리아신탁(주)	신정동 1335-7번지	지하5, 지상38 /2동	26,606	123	'22.09.08.	9	
②- 3	(주)금강이노베이션	신정동 1235-1번지 일원	지하4, 지상29 /2동	28,869	133 (27)	'24.12.30.	9	
②- 4	대한토지신탁(주)	신정동 1238-10번지 일원	지하4, 지상44 /2동	57,046	190 (66)	'24.10.21.	9	
②- 5	신영부동산신탁(주) (문수 푸르지오 어반피스)	신정동 1266-6번지	지하6, 지상45 /3동	68,484	339	'21.11.22.	9	
②- 6	(주)한국토지신탁 (롯데캐슬그랑파크)	신정동 1267-6번지	지하5, 지상41 /2동	42,083	193	'22.09.07.	9	
②- 7	우리자산신탁(주)	신정동 527-5번지	지하4, 지상25 /2동	40,735	176	'22.11.11.	9	
②- 8	신한자산신탁(주)	신정동 533-5번지	지하5, 지상37 /2동	35,929	142	'23.10.23.	9	
②- 9	교보자산신탁(주)	신정동 576-17번지	지하5, 지상41 /1동	26,544	122	'22.12.12.	9	
②-10	(주)우성종합건설 (신정 더풀)	신정동 1133-14번지	지하5, 지상37 /2동	40,118	168	'21.11.04.	9	
②-11	신영부동산신탁(주) (e편한세상신정스카이하임)	신정동 1136-3번지	지하6, 지상35 /2동	42,853	158	'22.06.14.	9	4,949 (93)

2. 남구 공동주택 사업장 현황

구분	사업주체 (아파트 명)	사업위치	층수/동수	연면적 (㎡)	세대수 (오피스텔)	승인일	Page	비고
②-12	(주)영우디앤씨 (문수로센터레빌에듀리체)	신정동 1151-1번지	지하3, 지상35 /4동	65,566	368	'22.04.14.	9	
②-13	신영부동산신탁(주)	신정동 704-4번지	지하3, 지상39 /2동	50,591	271	'23.10.20.	9	
②-14	신한자산신탁(주)	신정동 698-1번지	지하6, 지상38 /2동	42,405	194	'23.07.28.	9	
②-15	엠펙제이차개발(유)	신정동 1201-1번지	지하6, 지상44 /6동	103,026	406	'23.05.18.	9	
②-16	코리아신탁(주)	신정동 673-1번지	지하6, 지상35 /2동	50,116	199	'23.03.14.	9	
②-17	교보자산신탁(주)	신정동 1232-1번지	지하5, 지상34 /2동	42,569	168	'22.09.08.	9	
②-18	교보자산신탁(주)	신정동 1094번지 일원	지하5, 지상46 /2동	60,964	301 (12)	'24.03.20.	9	
②-19	엘티유건설(주)	신정동 480-33번지 일원	지하2, 지상15 /1동	6,120	39 (5)	'21.11.24.	9	
②-20	(주)어반메이커스	신정동 591-6번지 일원	지하1, 지상11 /1동	3,988	29 (5)	'25.10.24.	9	
②-21	B-08주택재개발 (라엘에스)	신정동 901-3번지 일원	지하3, 지상33 /16동	298,386	2,033	'17.06.30.	10	
②-22	B-14주택재개발	야음동 350-5번지 일원	지하2, 지상30 /13동	236,774	1,529	'19.06.28.	10	
②-23	교보자산신탁(주)	달동 1325-1번지 일원	지하4, 지상44 /2동	35,845	152 (25)	'23.11.07.	10	
②-24	우리자산신탁(주)	달동 1358-1번지 일원	지하5, 지상39 /2동	45,523	223	'22.10.31.	10	
②-25	우리자산신탁(주)	달동 1247-3번지 일원	지하5, 지상39 /2동	44,526	179	'22.10.05.	10	
②-26	교보자산신탁(주)	야음동 831-4번지 일원	지하5, 지상40 /4동	71,857	303	'22.12.08.	10	
②-27	교보자산신탁(주) (힐스테이트 선암공원)	야음동 830-1번지 일원	지하6, 지상47 /4동	91,784	438	'22.08.03.	10	
②-28	교보자산신탁(주)	야음동 829-20번지 일원	지하6, 지상43 /2동	42,166	195	'22.10.11.	10	
②-29	코리아신탁(주) (e편한세상 변영로리더스포레)	야음동 828-29번지 일원	지하5, 지상37 /2동	48,149	192	'22.01.17.	10	7,219 (47)

2. 남구 공동주택 사업장 현황

구분	사업주체 (아파트 명)	사업위치	층수/동수	연동면적 (㎡)	세대수 (오피스텔)	승인일	Page	비고
②-30	연우파트너스㈜	야음동 811-23번지 일원	지하5, 지상48 /5동	63,724	303	'23.03.14.	10	
②-31	㈜도담산업개발	야음동 459-1번지 일원	지하6, 지상47 /4동	93,010	422	'23.05.04.	10	
②-32	아이에스동서㈜ (울산호수공원 에일린의 뜰)	야음동 388-7번지 일원	지하3, 지상35 /2동	34,877	210	'21.10.12.	10	
②-33	아이에스동서㈜ (울산호수공원 에일린의 뜰)	야음동 389-49번지 일원	지하2, 지상25 /4동	58,401	310	'21.10.12.	10	
②-34	㈜신영씨앤디	야음동 368-6번지 일원	지하3, 지상29 /3동	42,872	244	'24.05.10.	10	
②-35	㈜윤범출딩스	삼산동 1559-6번지 일원	지하6, 지상41 /2동	57,984	148	'22.09.20.	10	
②-36	코리아신탭㈜	삼산동 209-6번지 일원	지하1, 12 /1동	7,833	66	'24.12.13.	10	
②-37	우리자산신탭㈜	삼산동 227-8번지 일원	지하5, 지상44 /2동	42,657	173	'23.09.01.	10	
②-38	㈜코시아랜드	삼산동 1641-4번지 일원	지하6, 지상27 /2동	41,518	144	'23.01.05.	10	
②-39	교보자산신탭㈜	삼산동 1639-2번지 일원	지하4, 지상29 /3동	38,746	157	'23.02.21.	10	
②-40	㈜세원개발	삼산동 1655-1번지 일원	지하2, 지상27 /2동	26,112	154	'21.11.25.	10	
②-41	㈜케이에이치산업개발	삼산동 1656-1번지 일원	지하2, 지상26 /2동	30,881	180	'22.11.18.	10	
②-42	㈜동원개발 (무거비스타 동원)	무거동 822-1번지 일원	지하6, 지상37 /4동	117,924	481	'20.09.29.	11	
②-43	이즈건설㈜	무거동 1523-4번지 일원	지하4, 지상41 /1동	27,738	140	'22.04.19.	11	
②-44	㈜하나자산신탭	무거동 855-5번지 일원	지하6, 지상29 /2동	40,233	196	'22.11.18.	11	
②-45	대신자산신탭㈜ (현대프리빌)	무거동 1532-1번지 일원	지하6, 지상28 /2동	29,952	104 (68)	'25.06.30.	11	3,432 (68)

남구 현황 [지도 2-1]

신정동, 옥동

구분	사업주체 <아파트명>	세대수 (O.T.)	구분	사업주체 <아파트명>	세대수 (O.T.)
①-1	한국투자부동산신탁주 <힐스테이트문수로센터힐>	566	②-19	엘티유건설(주)	39 (5)
②-1	(주)유비씨플러스 <경남아너스빌>	320	②-20	(주)어반메이커스	29 (5)
②-2	코리아신탁(주)	123			
②-3	(주)금강이노베이션	133 (27)			
②-4	대한토지신탁(주)	190 (66)			
②-5	신영부동산신탁(주) <문수푸르지오 어반피스>	339			
②-6	(주)한국토지신탁 <롯데캐슬그랑파르크>	193			
②-7	우리자산신탁(주)	179			
②-8	신한자산신탁(주)	142			
②-9	교보자산신탁(주)	122			
②-10	(주)우성종합건설 <신정더플>	168			
②-11	신영부동산신탁(주) <e편한세상 신정스카이하임>	158			
②-12	(주)영우디앤씨 <문수로센터리빌에듀리체>	368			
②-13	신영부동산신탁(주)	271			
②-14	신한자산신탁(주)	194			
②-15	엠피제이차개발(유)	406			
②-16	코리아신탁(주)	199			
②-17	교보자산신탁(주)	168			
②-18	교보자산신탁(주)	301 (12)			

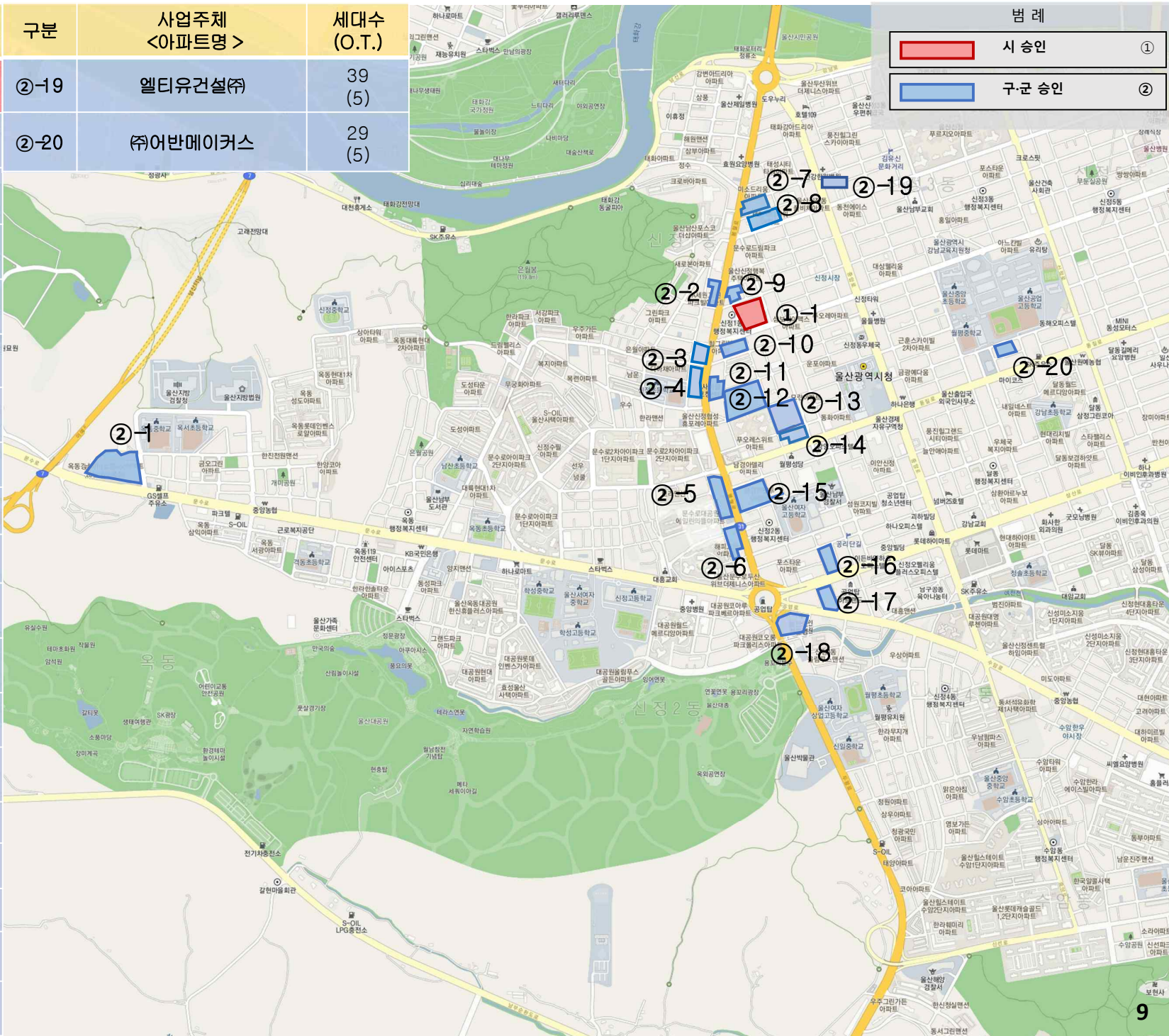

남구 현황 [지도 2-2]

신정동, 아음동, 달동, 삼산동

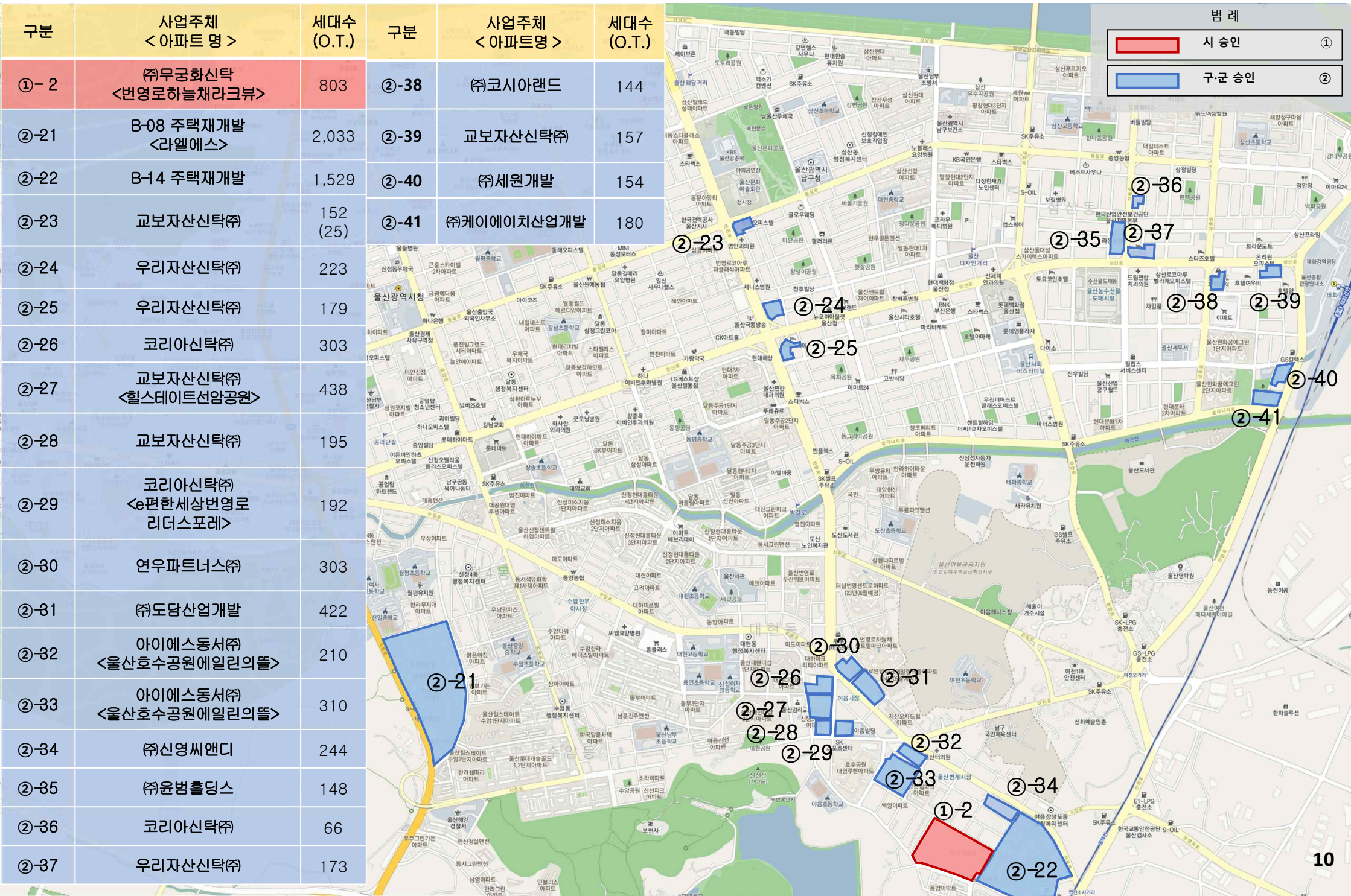

남구 현황 [지도 2-3]

무거동

구분	사업주체 <아파트 명>	세대수 (O.T.)
①-3	대신자산신탁(주) <한화포레나>	816
①-4	(주)동원개발	700
②-42	(주)동원개발 <무거비스타 동원>	481
②-43	이즈건설(주)	140
②-44	(주)하나자산신탁	196
②-45	대신자산신탁(주) <현대프리빌>	104 (68)

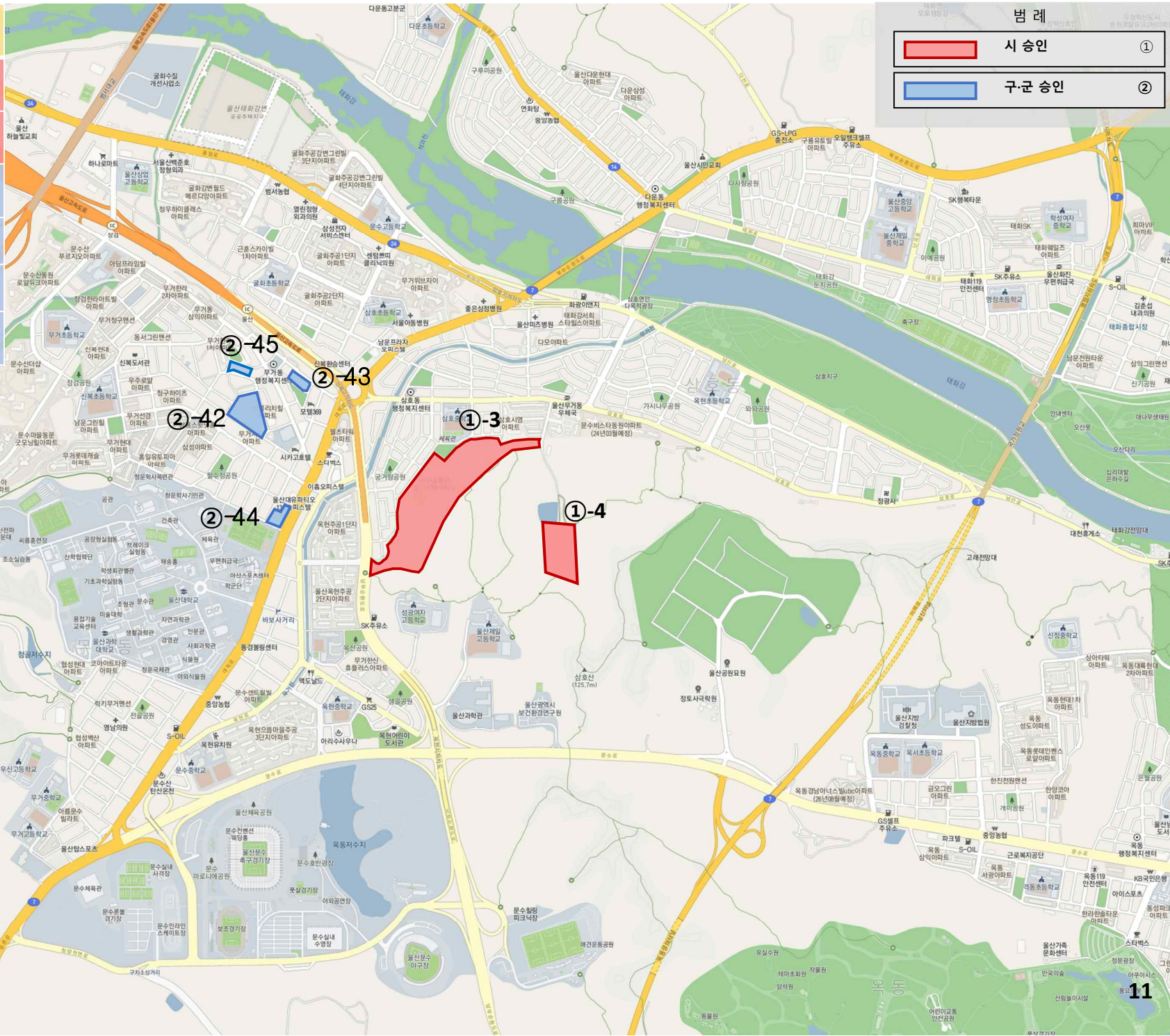

3. 동구 공동주택 사업장 현황

구분	사업주체 (아파트 명)	사업위치	층수/동수	연면적 (㎡)	세대수 (오피스텔)	승인일	Page	비고
합 계		6개소			1,477 (122)			동구 건축주택과 209-3792
②- 1	(주)한국토지신탁	서부동 244-31번지 일원	지하2, 지상24 /3동	17,101	116	'22.01.19.	13	
②- 2	(주)한국토지신탁	서부동 181-7번지 일원	지하2, 지상29 /3동	15,053	89	'22.01.28.	13	
②- 3	(주)더프라임개발	일산동 463-1번지 일원	지하4, 지상35 /2동	36,411	186 (48)	'25.09.08.	14	
②- 4	(주)하이앤드 파트너스이스턴	일산동 534-1번지 일원	지하4, 지상48 /2동	76,952	314 (74)	'24.05.16.	14	
②- 5	팜헤이븐플래닝(주)	일산동 555-2번지 일원	지하5, 지상44 /3동	94,978	416	'22.10.06.	14	
②- 6	(주)한국토지신탁	화정동 638-3번지 일원	지하4, 지상37 /3동	94,978	356	'23.08.02.	14	

동구현황 [지도 3-1]

구분	사업주체 <아파트 명>	세대수 (O.T.)
②-1	(주)한국토지신탁	116
②-2	(주)한국토지신탁	89

범례

- 시 승인 ①
- 구·군 승인 ②

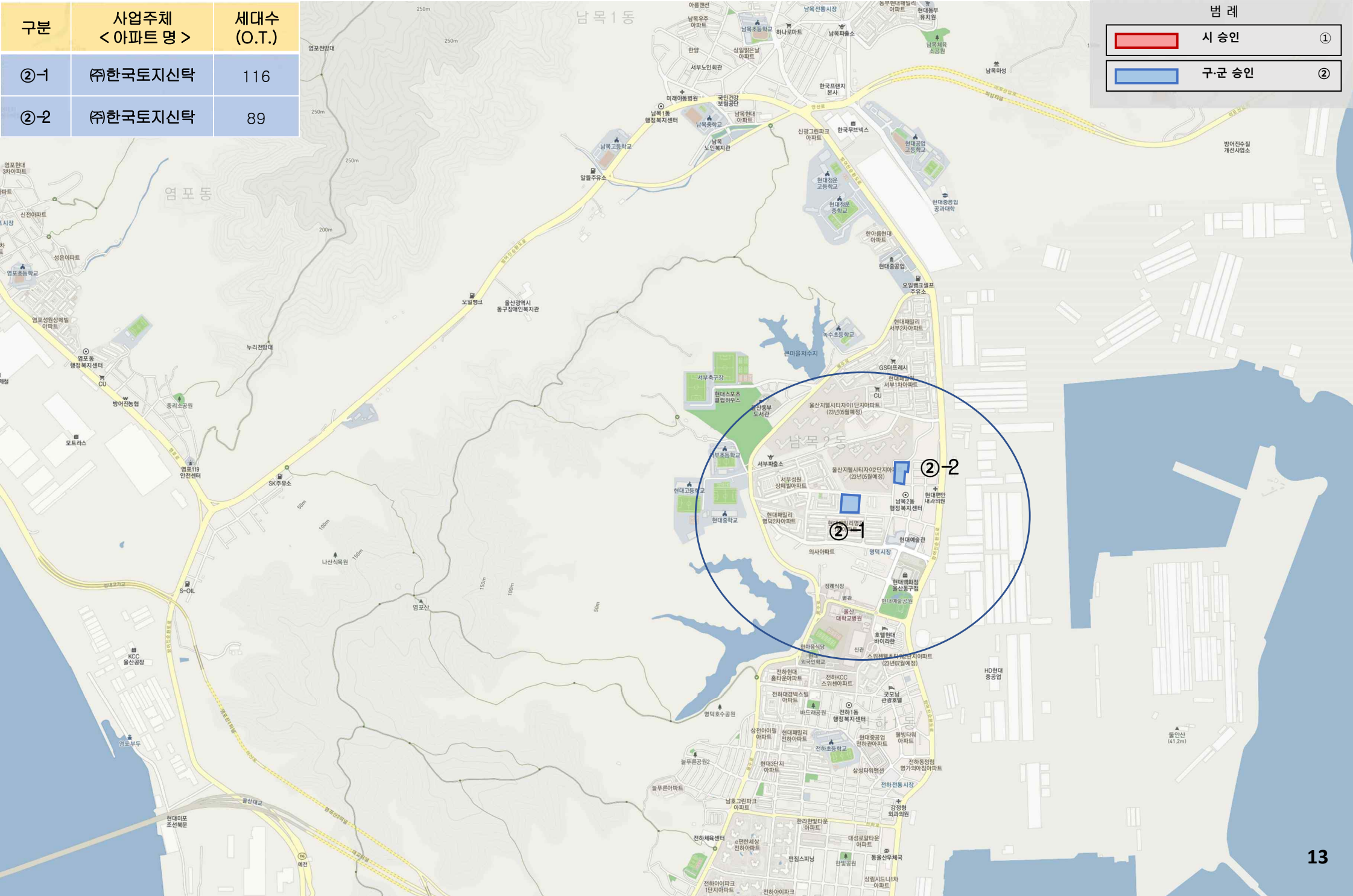

동구현황 [지도 3-2]

화정동, 일산동, 방어동

구분	사업주체 <아파트명>	세대수 (O.T.)
②-3	(주)더프라임개발	186 (48)
②-4	(주)하이앤드파트너스이스틴	314 (74)
②-5	팜헤이븐플래닝(주)	416
②-6	(주)한국토지신탁	356

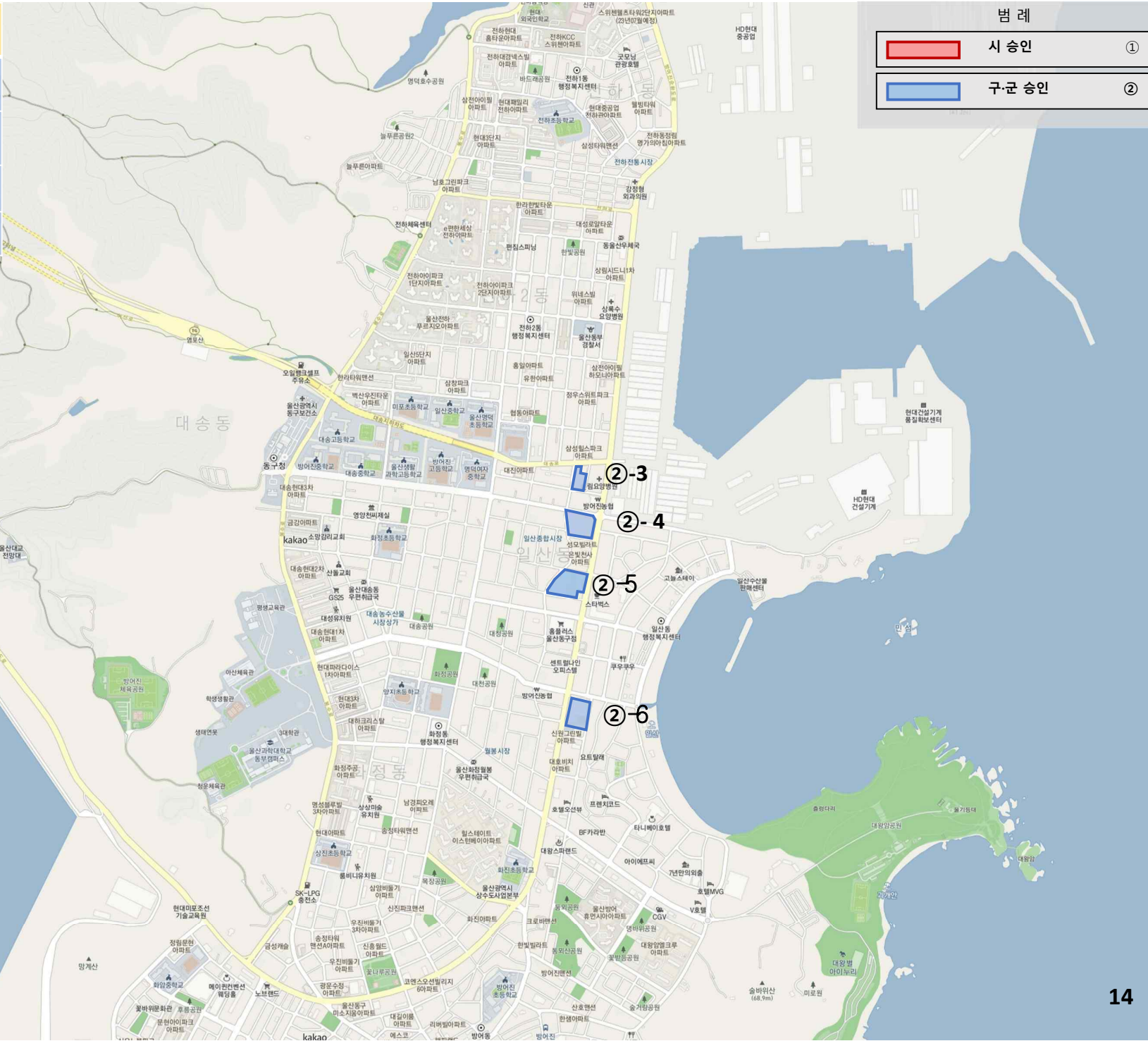

4. 복구 공동주택 사업장 현황

구분	사업주체 <아파트 명>	사업위치	층수/동수	연면적 (㎡)	세대수 (오피스텔)	승인일	Page	비고
합 계		10개소			4,568			복구 건축주택과 241-2083
①- 1	(주)호반건설	달천동 모바일테크밸리 주거시설용지 6B-7L	지하3, 지상34 /5동	117,820	681	'23.03.13.	16	
①- 2	(주)대한글로벌인더스트리	중산동 105-1번지 일원	지하3, 지상26 /10동	162,795	998	'23.12.29.	16	
①- 3	울산도시공사	상안동 343번지 일원	지하1, 지상9 /3동	10,474	102	'23.09.19.	16	
①- 4	(주)태정이앤씨	신천동 5-3번지 일원	지하2, 지상18 /9동	82,179	524	'20.03.16.	16	
①- 5	울산도시공사	울동공공택지지구(A2)	지하2, 지상20 /6동	43,721	370	'21.03.12.	17	
①- 6	울산도시공사	울동공공택지지구(C1)	지하2, 지상19 /4동	38,855	282	'22.05.20.	17	
②- 1	우리자산신탁(주)	중산동 938번지 일원	지하2, 지상24 /6동	86,872	496	'22.07.19.	16	
②- 2	(주)위드컴퍼니	신천동 594-1번지 일원	지하2, 지상20 /3동	40,158	230	'22.11.25.	16	
②- 3	(주)케이엘앤디	천곡동 525-3번지 일원	지하2, 지상29 /4동	64,515	397	'23.01.20.	16	
②- 4	(주)소나	신천동 214번지 일원	지하3, 지상23 /9동	111,595	488	'23.01.27.	16	

북구 현황 [지도 4-1]

중산동, 달천동, 매곡동, 신천동, 천곡동

구분	사업주체 <아파트명>	세대수 (O.T.)
①-1	(주)호반건설	681
①-2	(주)대한글로벌 인더스트리	998
①-3	울산도시공사	102
①-4	(주)태정이앤씨	524
②-1	우리자산신탁(주)	496
②-2	(주)위드컴퍼니	230
②-3	(주)케이엘앤디	397
②-4	(주)소나	488

범례	
■	시 승인 ①
■	구·군 승인 ②

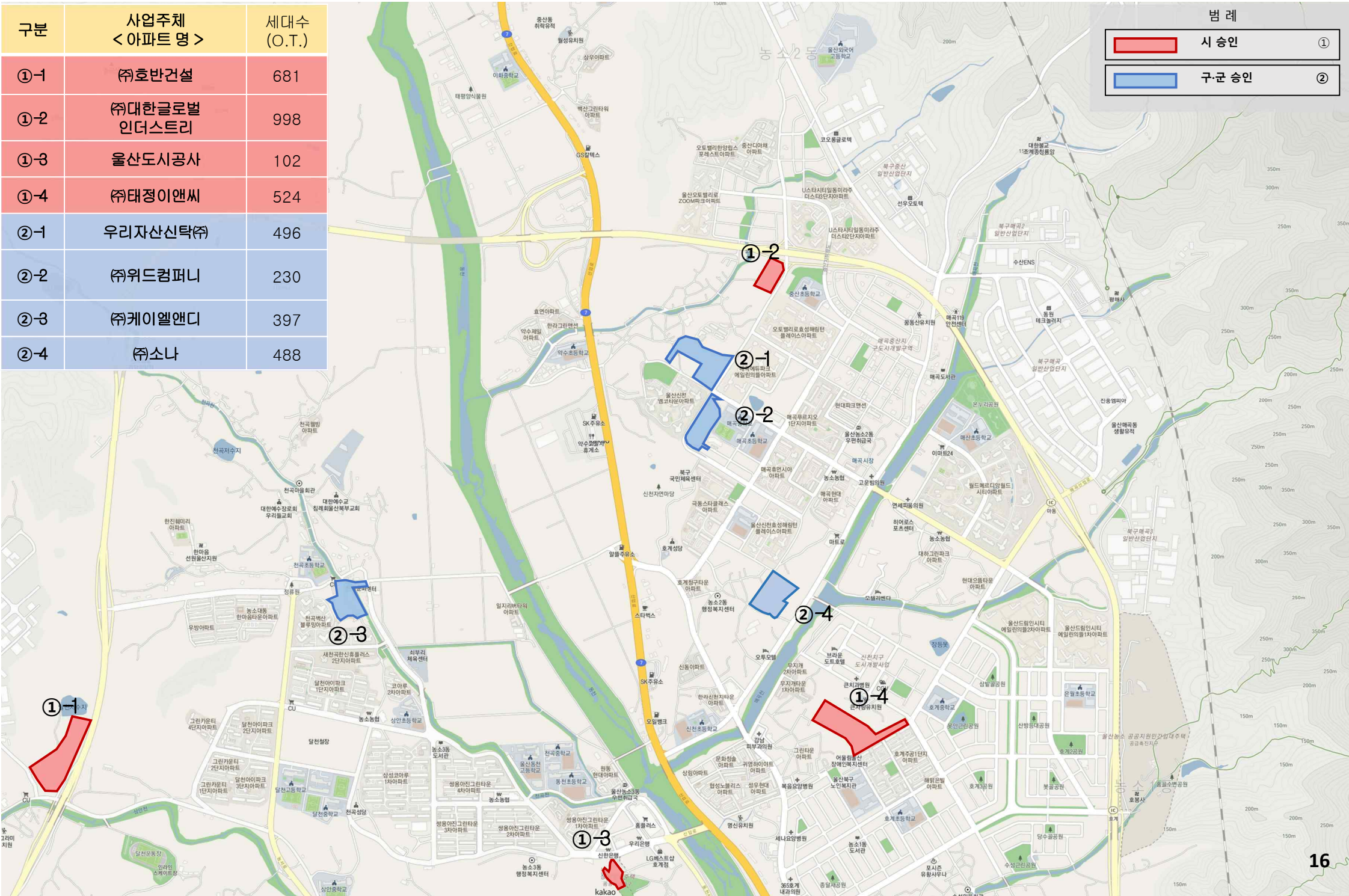

구분	사업주체 <아파트 명>	세대수 (O.T.)
①-5	울산도시공사 울동공공주택지구(A2)	370
①-6	울산도시공사 울동공공주택지구(C1)	282

범례	
	시 승인 ①
	구군 승인 ②

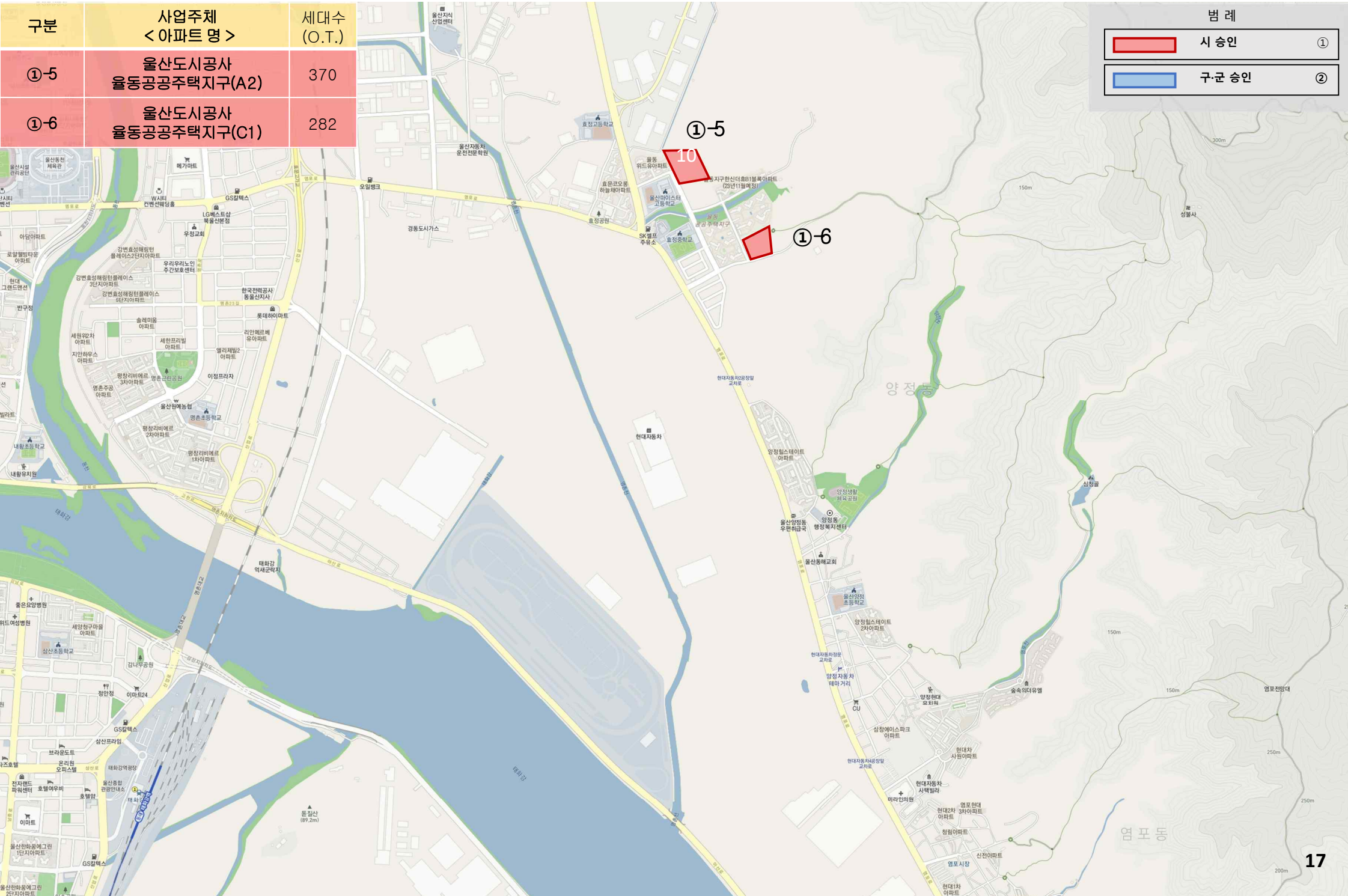

5. 울주군 공동주택 사업장 현황

구분	사업주체 (아파트 명)	사업위치	층수/동수	연면적 (㎡)	세대수 (오피스텔)	승인일	Page	비고
합 계		25개소			12,813 (1,833)			울주군 주택과 204-2052
①- 1	(주)디지털파트너스 (덕정신일해피트리 더루츠)	청량읍 덕하리 409-9번지 일원	지하2, 지상29 /6동	117,131	672	'21.09.28.	23	
①- 2	금아건설(주)	온양읍 대안3지구 23B 1L	지하2, 지상29 /10동	178,476	1,018	'23.12.21.	24	
①- 3	울산온양발리스타 지역주택조합 (남울산 노르웨이숲)	온양읍 발리 440-1번지 일원	지하2, 지상26 /14동	118,590	848	'21.03.23.	24	
①- 4	우리자산신탁(주)	온양읍 발리 352번지 일원	지하2, 지상28 /8동	120,905	747	'22.09.29.	24	
①- 5	(주)유승종합건설 (유승한내들 에듀포레)	울산다운 2지구 B-1BL	지하2, 지상25 /7동	84,239	507	'24.07.03.	25	
①- 6	(주)우미개발 (우미린 더 시그니처)	울산다운 2지구 B-2BL	지하3, 지상25 /10동	254,356	1,430	'23.04.24.	25	
②- 1	(주)제이케이홀딩스	삼남읍 교동리 355-2번지 일원	지하5, 지상45 /3동	84,947	400 (72)	'22.09.27.	20	
②- 2	금아건설(주) (가천 더 하우스)	삼남읍 가천리 산20-1번지 일원	지하1, 지상4 /2동	2,831	30	'20.04.21.	20	
②- 3	통도지역주택조합 (아크리티)	삼남읍 방기리 962-1번지 일원	지하1, 지상15 /1동	6,361	58	'18.10.24.	21	
②- 4	(주)서영개발 (임대주택)	웅촌면 곡천리 695번지 일원	지하2, 지상29 /4동	59,806	483	'17.04.28.	22	임대주택
②- 5	금아건설(주)	웅촌곡천지구 53B 1L	지하2, 지상27 /6동	78,218	496	'25.01.17.	22	
②- 6	(주)중원예인	온양읍 망양2지구 10B 1L	지하1, 지상28 /4동	49,771	346	'24.03.12.	23	
②- 7	(주)우산디앤씨	온양읍 망양리 773번지 일원	지하2, 지상28 /6동	61,870	448	'25.03.17.	23	
②- 8	에이치월드앤아이한라(주) (태화강 에피트)	범서읍 굴화리 공공주택지구 S1 블록	지하1, 지상15 /5동	50,312	307	24.03.08.	24	
②- 9	대동종합건설 (수피아연립주택)	두동면 봉계리 1010번지 일원	지하1, 지상4 /6동	8,419	79	'16.10.24.	26	7,869 (72)

5. 울주군 공동주택 사업장 현황

구분	사업주체 <아파트 명>	사업위치	층수/동수	연면적 (m ²)	세대수 (오피스텔)	승인일	Page	비고
②-10	진하오션뷰지역주택조합	서생면 진하리 75-1번지 일원	지하2, 지상35 /6동	75,591	475	'17.05.08.	28	
②-11	한국수력원자력(주), 대보건설(주)	서생면 신암리 47번지 일원	지하1, 지상4/ 12동	25,227	231	'25.06.13.	29	
③- 1	대동종합건설(주)	삼남읍 교동리 1679-1번지(M3)	지하4, 지상40 /7동	232,633	630 (480)	'18.04.04.	20	울산경제 자유구역청 229-8632
③- 2	(주)우방 (울산역 폴리시아 아이유헬)	삼남읍 신화리 1601-2번지	지하5, 지상26 /4동	96,973	357 (166)	'21.11.11.	20	
③- 3	(주)무궁화신탁	삼남읍 신화리 1608-4번지	지하4, 지상12 /5동	126,054	287 (147)	'21.12.31.	20	
③- 4	(주)한국자산신탁	삼남읍 신화리 45번지(M5)	지하3, 지상40 /5동	141,979	436 (298)	'22.10.24.	20	
③- 5	에스아이개발(주)	삼남읍 신화리 45번지(M6)	지하4, 지상39 /7동	283,136	756 (584)	'23.04.03.	20	
③- 6	(주)아덴티디앤씨 (주)오성디앤디	울산KTX역세권복합산업단지 A-3블럭	지하3, 지상35 /9동	222,764	1,320	'25.06.27.	20	
③- 7	(주)퍼시픽베이지밸류먼트	삼남읍 신화리 Cc6	지하5, 지상24 /2동	41,218	176 (44)	'25.12.02.	20	
③- 8	(주)퍼시픽베이지밸류먼트	삼남읍 신화리 Cc7	지하5, 지상25 /2동	59,745	276 (42)	'25.12.29.	20	4,944 (1,761)

울주군 현황 [지도 5-1]

삼남읍

구분	사업주체 <아파트명>	세대수 (O.T.)
②-1	(주)제이케이홀딩스	400 (72)
②-2	금아건설(주) <가천더하우스>	30
③-1	대동종합건설(주)	630 (480)
③-2	(주)우방 <우방아이유셀>	357 (166)
③-3	(주)무궁화신락	287 (147)
③-4	(주)무궁화신락	436 (298)
③-5	에스아이개발(주)	756 (584)
③-6	(주)아텐티디앤씨 외 1	1,320
③-7	(주)퍼시픽베이디벨롭먼트 (Cc6)	176 (44)
③-8	(주)퍼시픽베이디벨롭먼트 (Cc7)	276 (42)

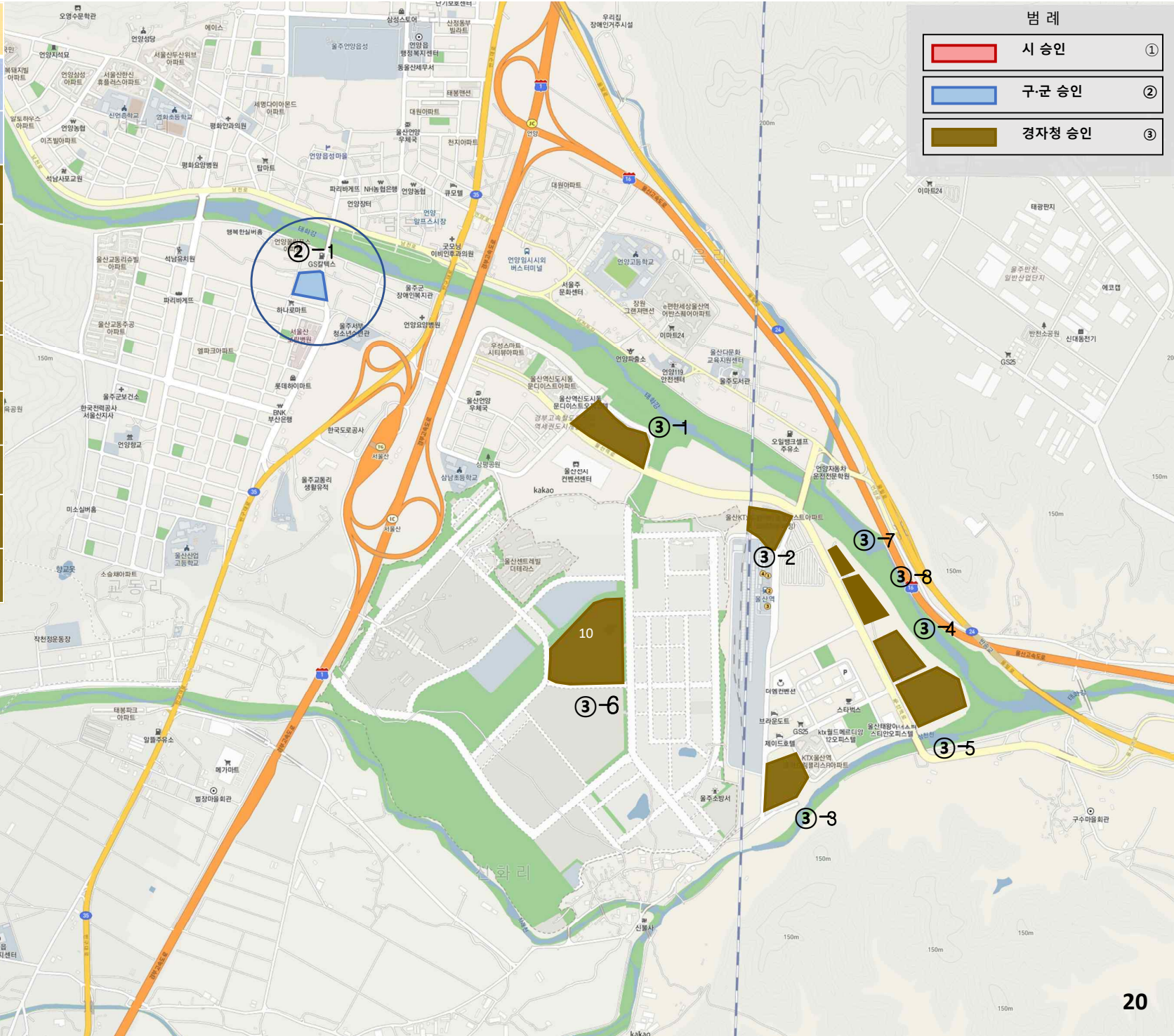

범례

- ① 시 승인 (Red outline)
- ② 구·군 승인 (Blue outline)
- ③ 경자청 승인 (Brown outline)

구분	사업주체 <아파트 명>	세대수 (O.T.)
②-3	동도지역주택조합 <아크리티>	58

범례	
	시 승인 ①
	구군 승인 ②

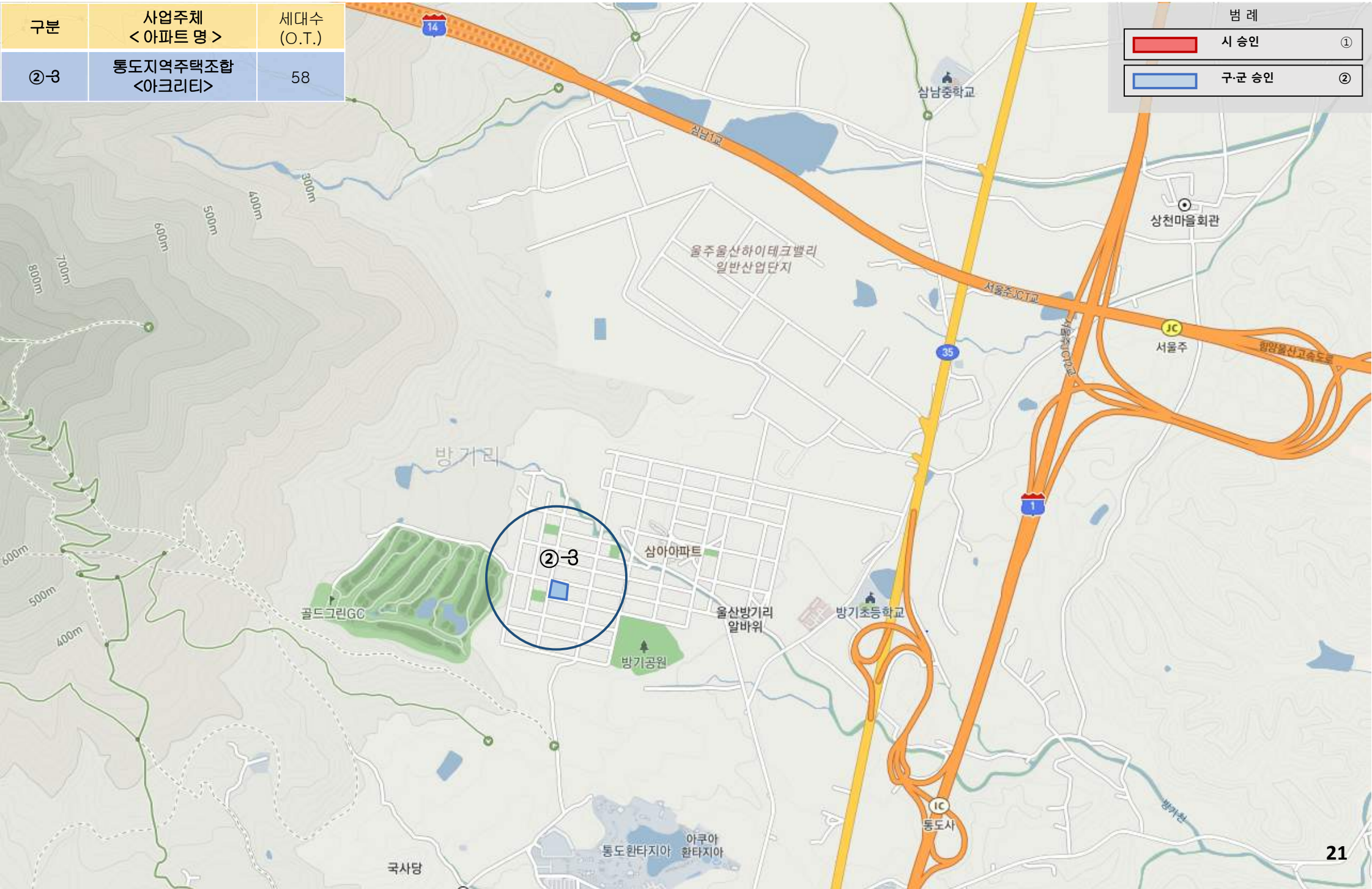

울주군 현황 [지도 5-3]

응촌면

구분	사업주체 <아파트명>	세대수 (O.T.)
②-4	㈜서영개발	483
②-5	금아건설㈜	496

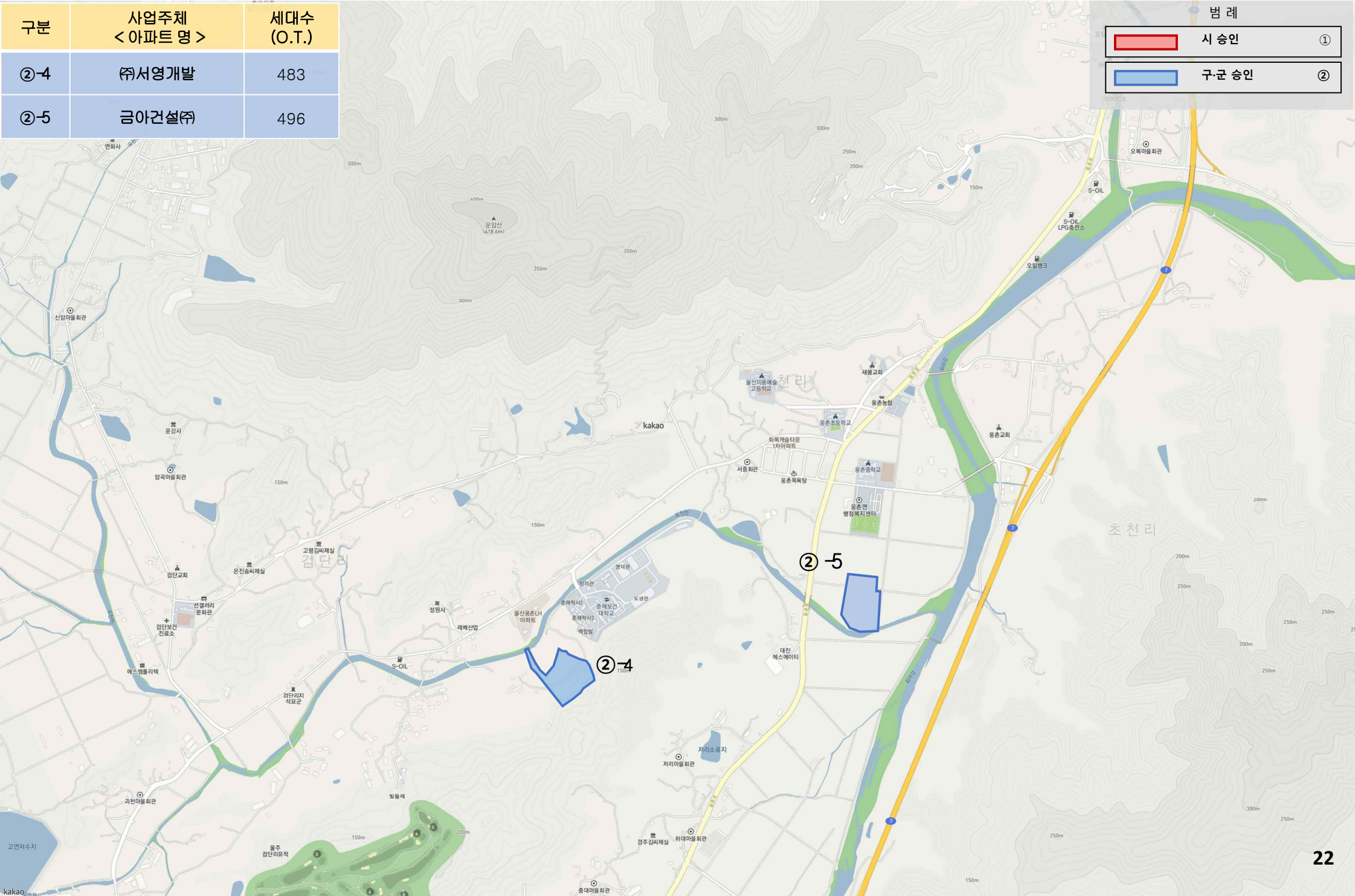

울주군 현황 [지도 5-4]

청량읍, 운양읍

구분	사업주체 <아파트명>	세대수 (O.T.)
①-1	(주)디지털파트너스 <덕정신일해피트리 더루츠>	672
②-6	(주)중원예인	346
②-7	(주)우산디앤씨	448

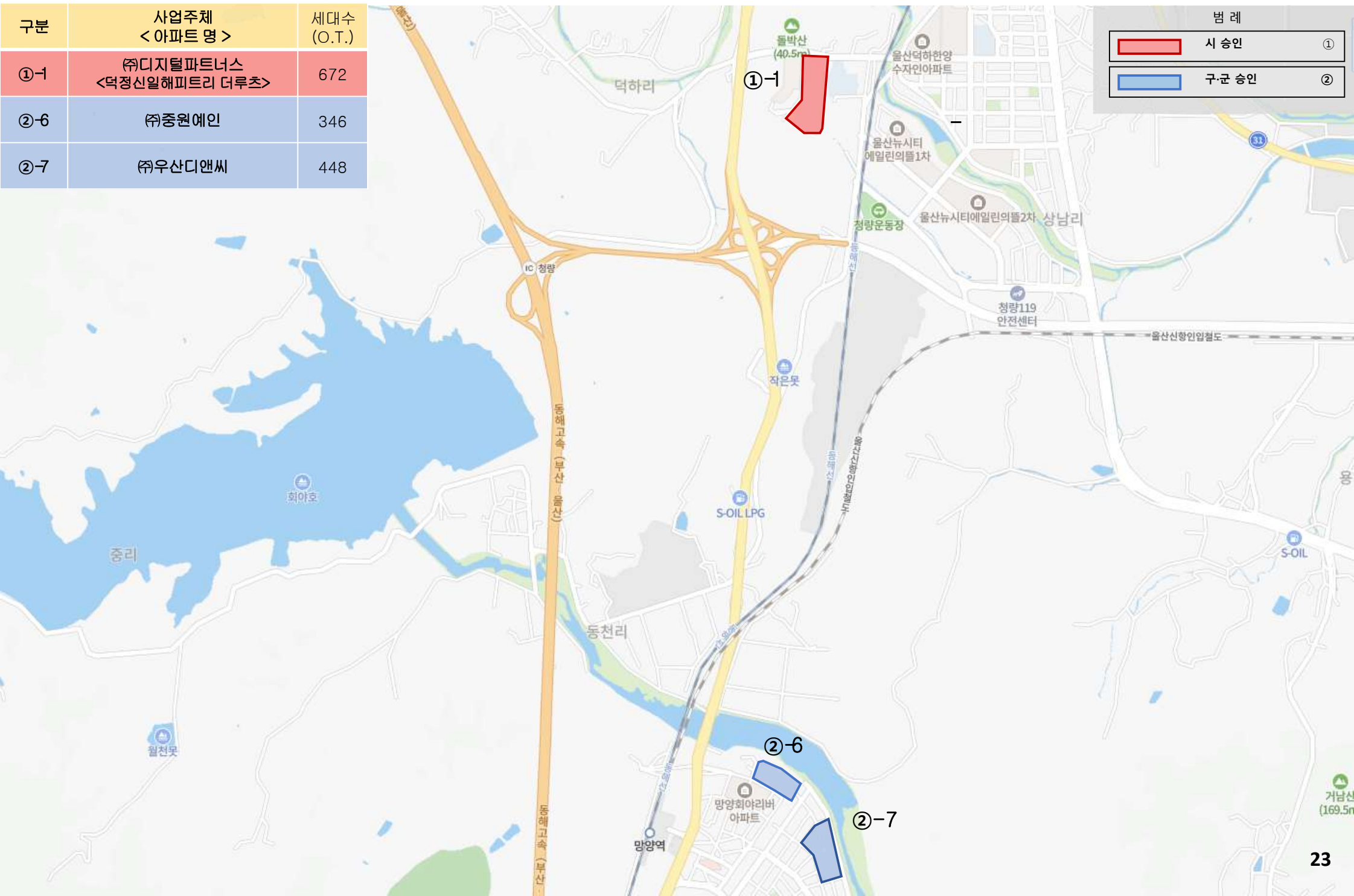

울주군 현황 [지도 5-5]

은양읍

구분	사업주체 <아파트 명>	세대수 (O.T.)
①-2	금아건설(주)	1,018
①-3	울산은양발리스타 지역주택조합	848
①-4	우리자산신탁(주)	747

범례	
	시 승인 ①
	구군 승인 ②

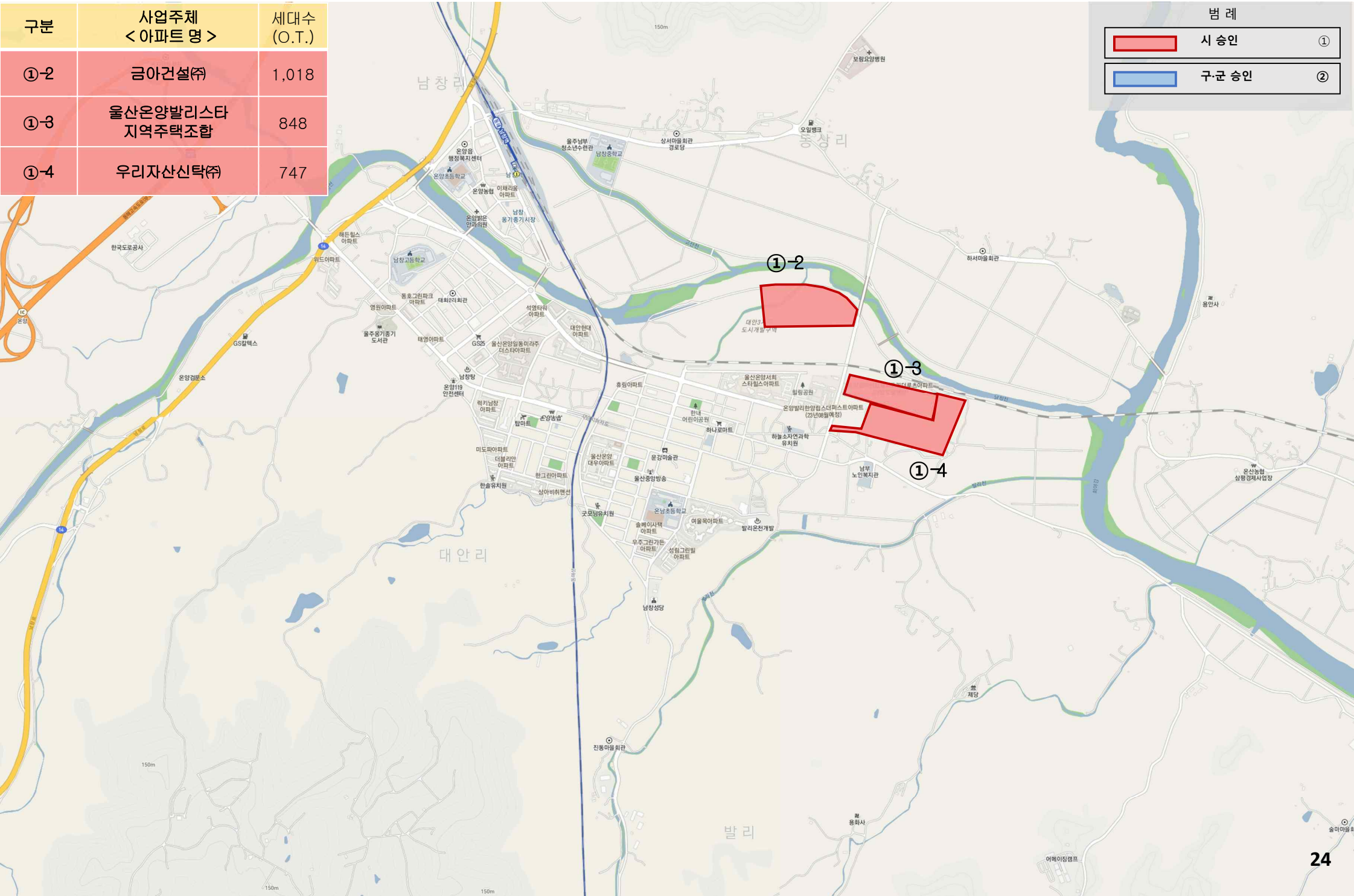

울주군 현황 [지도 5-6]

구분	사업주체 <아파트명>	세대수 (O.T.)
①-5	유승종합건설(주)	507
①-6	(주)우미개발	1,430

범례

- ① 시 승인 (Red outline)
- ② 구·군 승인 (Blue outline)

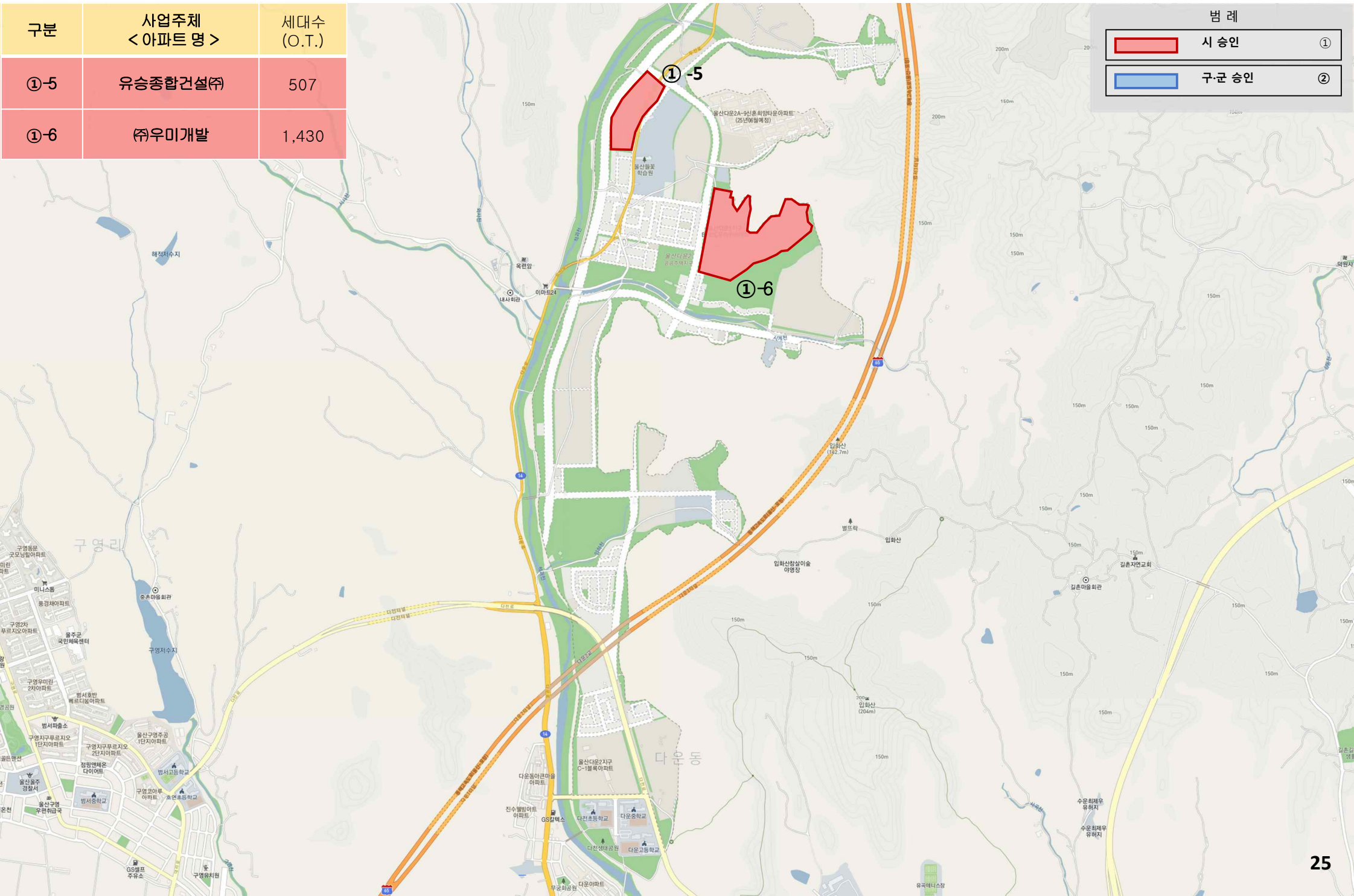

울주군 현황 [지도 5-7]

구분	사업주체 <아파트 명>	세대수 (O.T.)
②-8	에이치엘디엔아이한라㈜ <태화강 에피트>	307

범례	
	시 승인 ①
	구군 승인 ②

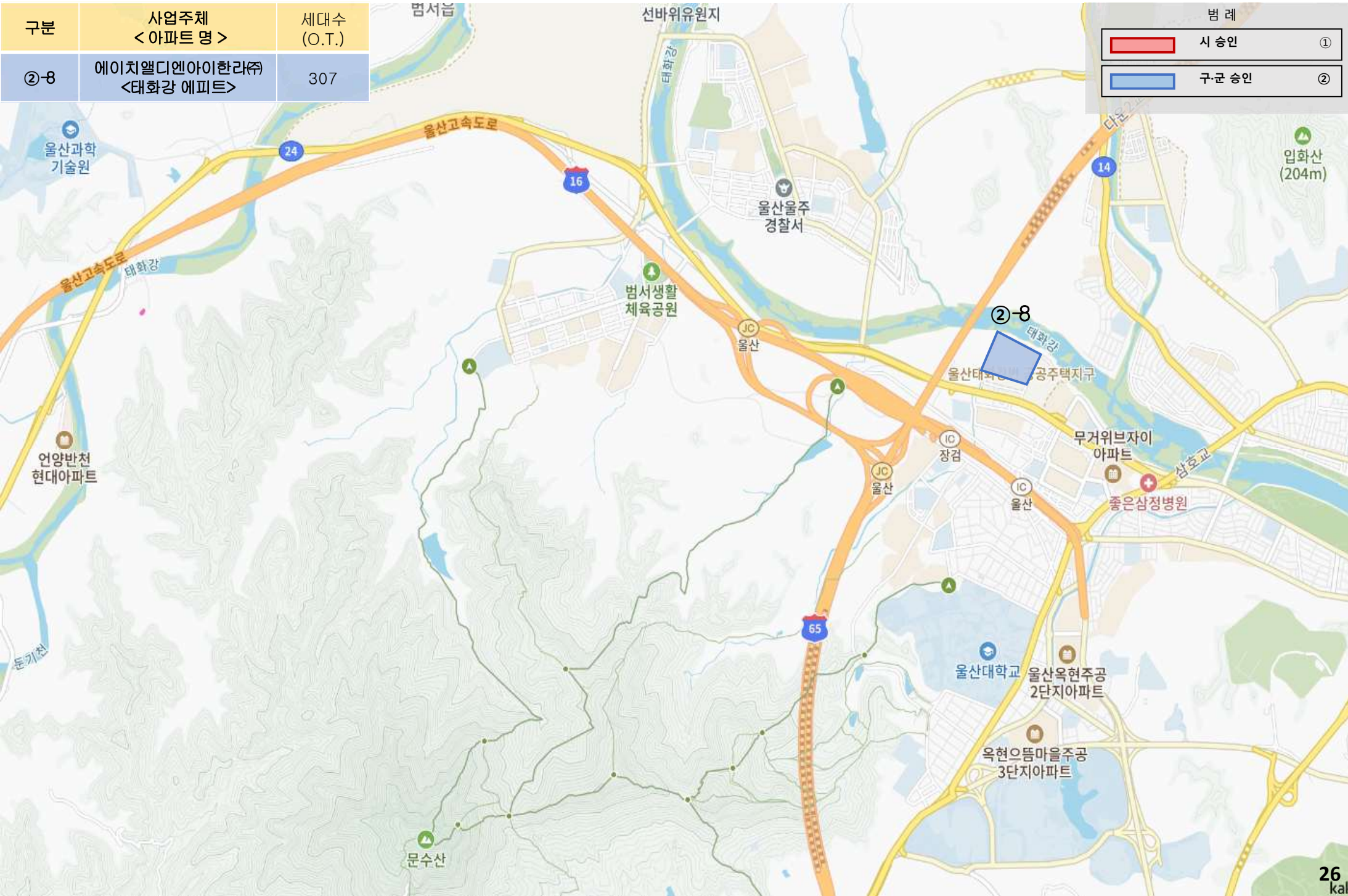

구분	사업주체 <아파트명>	세대수 (O.T.)
②-9	대동종합건설 <수피아연립주택>	79

범례	
	시 승인 ①
	구군 승인 ②

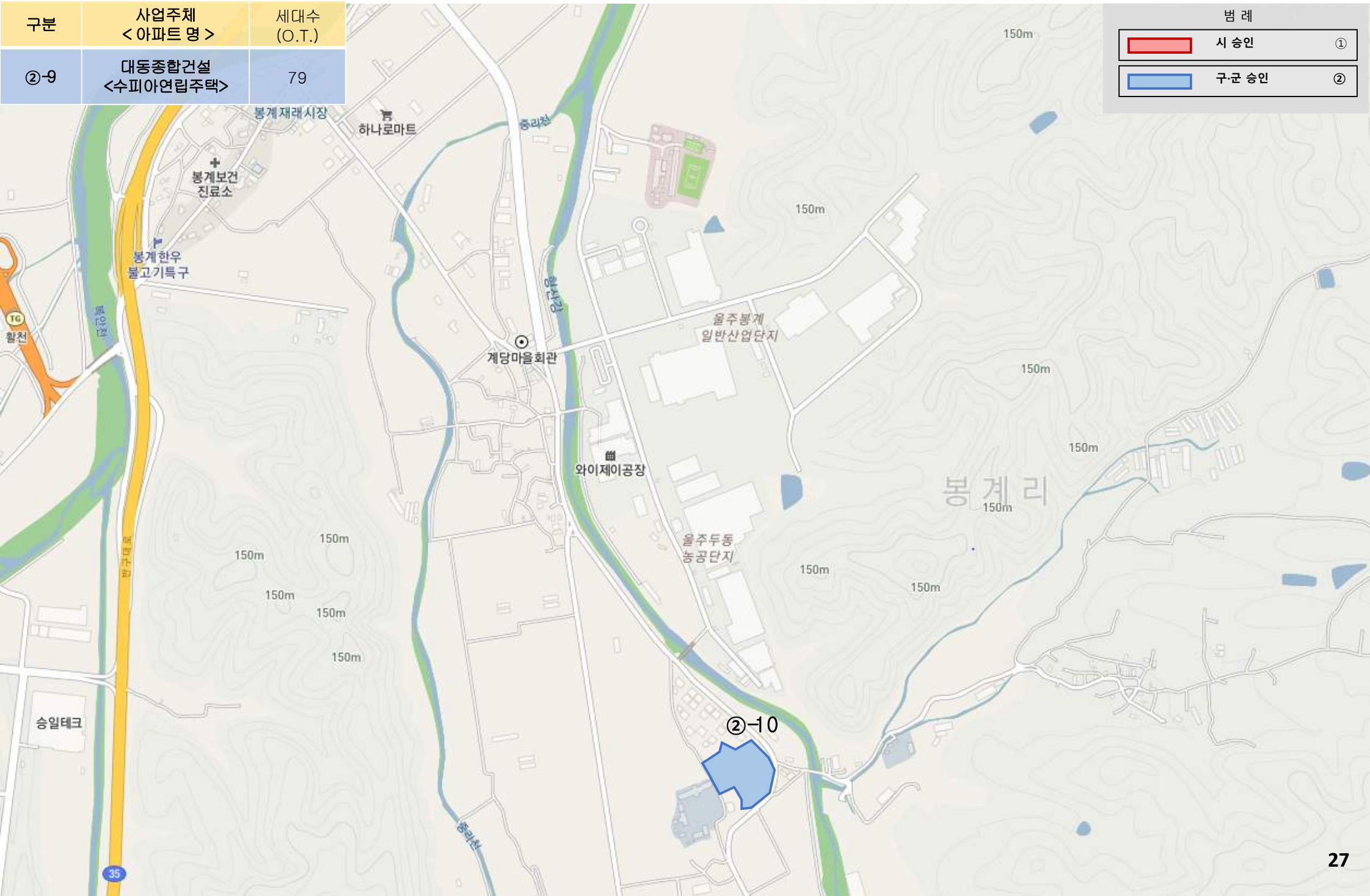

울주군 현황 [지도 5-9]

서생면

구분	사업주체 <아파트 명>	세대수 (O.T.)
②-10	진하오션뷰 지역주택조합	475

범례	
	시 승인 ①
	구군 승인 ②



울주군 현황 [지도 5-10]

구분	사업주체 <아파트명>	세대수 (O.T.)
②-11	한국수력원자력(주) 대보건설(주)	231

범례	
	시 승인 ①
	구군 승인 ②

